FACULTAD DE CONTADURÍA Y ADMINISTRACIÓN

ANUARIO

2022-1 / 2022-2

#vivaFCA

Índice.

Reseña ---------- Pág. 01
Dirección ---------- Pág. 03
Coordinación de Calidad ---------- Pág. 05
Secretaría Académica ---------- Pág. 06
Secretaría Administrativa ---------- Pág. 07
Coordinadores ---------- Pág. 09
Posgrado ---------- Pág. 13
Educación Continua ---------- Pág. 15
Ábaco ---------- Pág. 17
Movilidad ---------- Pág. 18
Idiomas ---------- Pág. 19
Bolsa de Trabajo ---------- Pág. 20
Biblioteca ---------- Pág. 21
Deportes ---------- Pág. 23
Campis ---------- Pág. 24
Planeación ---------- Pág. 25
Sistemas Internos ---------- Pág. 25
UATIS ---------- Pág. 26
Tutorías ---------- Pág. 26
Nuevo Ingreso y Becas ---------- Pág. 27
Apoyo Psicopedagógico ---------- Pág. 27
Protección Civil ---------- Pág. 28
Mantenimiento ---------- Pág. 28
Centro de Negocios ---------- Pág. 29
Intendentes ---------- Pág. 30
Centrode Medios Digitales ---------- Pág. 31

#vivaFCA

Índice.

Alumnos 2022-1 Centro Universitario, Qro.
Contador Público ---------- Pág. 35
Negocios y Comercio Internacional ---------- Pág. 42
Administración ---------- Pág. 51
Actuaría ---------- Pág. 58
Gestión de Empresas Sociales ---------- Pág. 61
San Juan del Río
Contador Público ---------- Pág. 65
Administración ---------- Pág. 68
Negocios y Comercio Internacional ---------- Pág. 71
Tequisquiapan
Gestión del Turismo Cultural y Natural ---------- Pág. 76
Alumnos 2022-2 Centro Universitario, Qro.
Contador Público ---------- Pág. 80
Administración ---------- Pág. 88
Economía Empresarial ---------- Pág. 94
Negocios y Comercio Internacional ---------- Pág. 97
Negocios Turísticos ---------- Pág. 100

La Facultad de Contaduría y Administración, inició sus labores hace 67 años, establecida en los principios de la excelencia académica, enfocados en la formación de líderes profesionales.

Año tras año, la Facultad recibe nuevos alumnos, en sus nueve licenciaturas, con lo que cada día, nos sentimos más comprometidos de mantenernos fieles a nuestra misión:

"La Facultad de Contaduría y Administración, está enfocada a la formación integral de personas, para generar, aplicar y difundir conocimientos en las áreas económicas, administrativas y de negocios, con orientación humanista, equidad de género y respeto a los derechos humanos, mediante la aplicación de programas educativos congruentes con la realidad del entorno económico, político y social; para lograrlo, incorpora el modelo educativo institucional, promoviendo la investigación científica, la innovación tecnológica, la difusión, la vinculación y la interdisciplinariedad, para procurar el liderazgo, la competitividad y el compromiso social; proporcionando un espacio de reflexión libre a la discusión de ideas en un mundo globalizado y en la búsqueda del desarrollo sustentable, tomando como base valores y principios universalmente aceptados."

Cada semestre, egresan jóvenes competitivos de nuestras aulas, lo cual nos llena de orgullo y satisfacción, ya que después de su estancia universitaria durante años preparándose para ser unos profesionistas, logran colocarse en el mercado laboral nacional e internacional y es verdaderamente satisfactorio para nosotros como Institución Educativa.

#vivaFCA

Hoy en día, vivimos en un mundo cambiante, globalizado, sobre todo, en un mundo de constante transformación, sin duda, creemos que la actualización continua y la innovación educativa, son esenciales para la formación de nuestros estudiantes.

México, necesita profesionistas preparados, comprometidos y con valores, que logren llevar a cabo acciones positivas que promuevan un cambio y un impacto positivo en su entorno.

En las páginas de este anuario, encontrarán los rostros de profesionistas exitosos, quienes hace unos años, iniciaron sus estudios con ilusión, la cual, reflejan con orgullo.

-"La educación es el arma más poderosa que se puede usar para cambiar al mundo"-

Nelson Mandela.

"EDUCO EN LA VERDAD Y EN EL HONOR"
#LaUnidadEsNuestraFortaleza

DIRECCIÓN

Dr. Martín Vivanco Vargas
Director

Secretario Académico
M.I. Bautista
Hernández Omar

Secretario Administrativo
Dr. Sánchez Rayas
Francisco

Jefe de División de Estudios
de Posgrado e Investigación
Dra. Morgan Beltrán Josefina

Coordinación de la Secretaría
Académica de la División de Estudios
de Posgrado e Investigación
Dra. Díaz Calzada Maria Elena

Educación Continua
M.A. Gómez de la Cortina
Patricia

Enlace con los Campis
Mtro. Castro Ferrusca
Hector

Coordinación del Centro
de Negocios, UAQ
Dr. Solis Lozano
Juan Alberto

ASISTENTE DE DIRECCIÓN
COORDINACIÓN DE CALIDAD

Dulce Maria
León Vega

SECRETARÍA ACADÉMICA

Omar Bautista
Hernández

Hilda Marta
Vega Huerta

Laura Camarena
Medina

Magdalena
Méndez Muñoz

María Margarita
Martínez Serrato

Oliva Vargas
Jiménez

Patricia Moncada
Vigil

SECRETARÍA ADMINISTRATIVA

Francisco
Sanchez Rayas

Caín Mendoza
Jiménez

Gilda Almanza
Montes

Ismael Zápata
Almazán

José de Jesús
Hernández Sánchez

Jose Martín
Marquez Olvera

Juan Alberto
Galvan Ramírez

Judith Parra
Jimenez

July Mora
Haro

Nadia Karina
Bear Hernández

Rosa María
Orozco Martínez

COORDINADORES

Alcantar Hurtado
Juan Gerardo
Coordinación Bolsa
de Trabajo

Contreras Arias
Adriana Ruth
Coordinación de Tutorias

Delfín Ruiz María Verónica
Coordinación de la Maestría
en Administración

Demmler Michael
Coordinación del Doctorado
en Ciencias Económico
Administrativas

Espino Rico Gustavo
Coordinación de la Licenciatura
en Administración Financiera

Espinoza de los Monteros
López Rafael
Coordinación de la Licenciatura
en Negocios y Comercio
Internacional

Resendiz Bárcenas
Dalia Isabel
Coordinación Adminis-
trativa de la División de
Estudios de Posgrado e
Investigación

Reséndiz Martínez
Jehudaniel
Coordinación FCA
Campus Cadereyta

Resendiz Martinez Joel
Coordinación del Campus
Tequisquiapan FCA

Montes Márquez Yuliana
Coordinación de la
Licenciatura de Negocios
Turísticos

Mora Haro Martha July
Coordinación de la
Licenciatura de
Administración Financiera y
Coordinación de Activo Fijo

Morales Olivas
Sandra
Coordinación ABACO
y del Seguimiento a
Egresados

Ferrusca Andrade Cesar
Coordinación del Despacho
Fiscal Contable

Flores Agüero Francisco
Coordinación de Actuaría

García Jimenez
Roberto Alejandro
Coordinación de la Licenciatura
en Economía Empresarial

González García
Miguel Ángel
Coordinación de la Licenciatura
Gestión y Desarrollo
de Empresas Sociales

Hernández Sánchez
José de Jesús
Coordinación de
Movilidad Académica

Hurtado Maldonado Jesús
Coordinación de la Maestría en
Ciencias Económico
Administrativas

Rincón García
María Benilde
Coordinación de
Planeación

Sierra Díaz Alicia
Coordinación de Idiomas

Solis Lozano Juan Alberto
Coordinación Comunicación
Social y del Centro de
Negocios, UAQ.

Torres García José
Coordinación de Servicios
Escolares de Posgrado

Torres Torres Eulalia
Coordinación de Becarios
Conacyt

Valencia Pérez Hector
Fernando
Coordinación de Investigación
de Posgrado

Isla Estrada José Luis
Coordinación Administrativa
del Centro de Negocios FCA

Jiménez Ángeles Arturo
Coordinación de la Unidad
Académica de Tecnologías
de la Información

López Arellano Mónica
Coordinación de la
Maestría en Negocios
Internacinales

Lozano Dávila Laura Mónica
Coordinación de Biblioteca
y Servicio Social

Mata Ramírez Alonso
Coordinación Deportiva

Méndez Palacios J. José
Coordinación del Doctorado
en Gestión Tecnológica
e Innovación

Valencia Pérez
Luis Rodrigo
Coordinación de Licenciaturas
a Distancia y Virtuales

Vargas Jiménez Oliva
Coordinación de Carga
Horaria

Vasco Leal José Fernando
Coordinación de Extensión
y Proyectos Estratégicos.
Centro de Negocios, UAQ.

Vega Huerta Leslie Sofía
Coordinación de Prácticas
Profesionales y
Bolsa de Trabajo

Vega Villa Victor Roberto
Coordinación de la Maestría
en Impuestos

Vidal Herrera
Olga Beatriz
Consultorio Médico y
Docente FCA

POSGRADO

Josefina Morgan Beltrán

Ana Luisa Navarro Camacho

Beatriz Resendiz Morales

Claudia Irene Nieto Roman

Cynthia Jimenez Rico

Dalia Resendiz Bárcenas

Itzel González Rodriguez

José Torres García

Maria del Consuelo Vidaur Marín

María Elena Díaz Calzada

María Mariela Gonzalez Ferruzca

Mónica García López

Rocio Gasca Gómez

Sarah Acacia Villarreal Arozena

Vanessa Rodríguez Medellín

Educación Continua

EDUCACIÓN CONTINUA

Patricia Gómez de la Cortina

Alejandra Suárez Cervantes

Alonso Serafín Muñoz

Angelica Paola Gómez Rodríguez

Gloria Franco Cavia

María Mercedes Tanda Gascón

Noel de Jesus Ledezma

Rosadelia Hernández López

ÁBACO

ÁBACO
Arte Basado en Competencias

Morales Olivas
Sandra

MOVILIDAD

MOVILIDAD
FCA

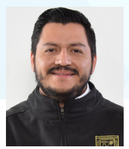

José de Jesús
Hernández Sánchez

IDIOMAS

Idioma Interactivo FCA

Alicia Sierra Díaz

Enrique Galindo Artigas

Ana Yosefin Muñoz Solis

BOLSA DE TRABAJO

Bolsa de Trabajo FCA-UAQ

Juan Gerardo Alcantar Hurtado

BIBLIOTECA

Laura Mónica Lozano Dávila

Carla Escobedo Ramírez

Daniel Cabello Moya

Fabiola Ramos Garcia

Gilda Gisselle Leyva de Luna

Javier Luna Martínez

Jorge Olvera González

Rocio Rosales León

Rubén Coronel López

Victor Manuel Garrido Del Toral

DEPORTES

Águilas FCA
Since 1970

Alonso
Mata Ramírez

Felix Chavez
Rodriguez

Natalia Ruth
Palma Salazar

CAMPIS

Castro Ferrusca
Hector
Coordinación de
Enlace con los Campis

José Nicandro Medina
Olvera
Coordinación FCA
Campus Jalpan

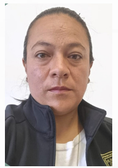

Irma Miranda Ugalde
Coordinación FCA
Campus Amealco

Resendiz Martinez Joel
Coordinación FCA
Campus Tequisquiapan

Reséndiz Martínez
Jehudaniel
Coordinación FCA
Campus Cadereyta

PLANEACIÓN

Ma. Benilde Rincón García

María José Rangel Ayala

Valeria Nieto González

SISTEMAS INTERNOS

Oliva Vargas Solís

UATI

(Unidad Académica de Tecnologías de la Información)

Arturo Jiménez Ángeles

Brenda Trinidad Arellano Pérez

Jahir Rodríguez Montoya

David González

TUTORÍAS

Adriana Ruth Contreras Arias

NUEVO INGRESO Y BECAS

Hilda Martha
Vega Huerta

APOYO PSICOPEDAGÓGICO

Arturo Erick
Muñoz González

PROTECCIÓN CIVIL

Jose Martín
Marquez Olvera

Juan Alberto
Galvan Ramírez

MANTENIMIENTO

José Pedro
Nieto Maldonado

José Martín
Ortiz Pérez

José Alfredo
Arteaga Sanchez

CENTRO DE NEGOCIOS

Centro de Negocios

FACULTAD DE CONTADURÍA Y ADMINISTRACIÓN - UAQ

José Fernando
Vasco Leal

José Luis
Isla Estrada

María Patricia
Estrada González

Sara Gómez
García

INTENDENTES

Aldo Ismael
Arteagga Estrada

Alfredo
Buenrostro Valle

Alma Carolina
Lopez Hernández

Carlos Alberto
Hernández Martínez

Carlos Josué
Martínez Castillo

Edgar Rivera
Corona

Heriberto Vázquez
García

Hilaria Hernández
Muñoz

José Antonio
Jiménez de Jesús

José Juan
León Balderas

Juan Gabriel
Calva Fernández

Juana Blas López

Juana Calderón
Galvan

Juana Martha
Ávila Hernández

Laura Itatí
Hernández Ávila

María del Rocío
Ramirez Medina

María del Rosario
Márquez Olvera

Montserrat
Rodríguez Arredondo

Raymundo González
Hernández

Yolanda Trujillo
Mercado

CENTRO DE MEDIOS DIGITALES

Juan Alberto
Solís Lozano

Enrique Rivera
García

Jesus
Martínez López

Jorge Arturo
Cantoral Rojas

Rafael Aguilar
Becerril

Raúl Nieto
Maldonado

Uriel Uribe López

Mario Carmona

Abril Galván
Lemus

Karen Grajeda
Sainz

Kiara Vite
Vázquez

ALUMNOS

2022-1

FACULTAD DE CONTADURÍA Y ADMINISTRACIÓN

CENTRO UNIVERSITARIO, QRO.

CONTADOR PÚBLICO

CONTADOR PÚBLICO
9no SEMESTRE, GRUPO 1, Periodo 2022-1

Araujo Quintanar
Dulce Adriana

Arias Bautista
Jorge Luis

Arteaga Moya Isaac

Campos Resendiz
Abraham

Esquivel Pérez
María del Carmen

Estrella Martínez
Daniel

Galán Estrada
Eduardo

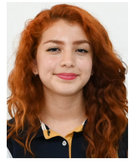

García Morales
Mildred Alexa

González Orozco
Lizbeth Guadalupe

Huerta Ramirez
Cecilia Berenice

Jiménez Rivera
José Luis

Lira Suarez Abigail

Martinez Palacios
Mariana

Monroy Muñoz
Alfredo

Pacheco Juárez
Yareli Paloma

Ramírez Martínez
María Fernanda

Ramírez Vázquez
Diana Aurora

Ramos Leyva
Ireri Janeira

Rodrígue z Vázquez
Daniel Domely

Saloma Hernández
Andrea

Sánchez Reyes
Erika Guadalupe

Solís Álvarez
Juán Alberto

Ter Veen Cruz
Karla

CONTADOR PÚBLICO
9no SEMESTRE, GRUPO 2, Periodo 2022-1

Barajas Flores
Paulina

Bravo Ramírez
Karla

Escalante Ramírez
Paulina

Hernández López Luis
Angel Ezequiel

Hernández Morales
Olivia Betsabe

Hurtado Lucas
Tania

Montalvo Cruz Nadia
Mixel

Olguin Ursid
Luis Mario

Olvera Mendez
Francisco

Perez Rojas
Alma Juliana

Ramirez Mata
Jose Jaime

Ramírez Salinas
María Guadalupe

Rivas García
Daniela

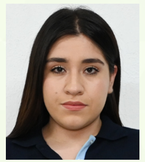
Salinas García
Jaqueline

Sánchez Campos
María Guadalupe

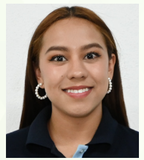
Santos Corona
Florencia Paola

Trejo Rosales
Rubí Esmeralda

Vera Balderas Ana
Clemencia

CONTADOR PÚBLICO
9no SEMESTRE, GRUPO 3, Periodo 2022-1

Aguilar García
María del Rocío

Alvarado Soto
Vanessa Jenifer

de la O Becerra
Andres Emiliano

Figueroa Orozco
José Ángel

Galindo Aguillon
Gerardo

Garcia Benitez Juan
Pablo

González Nuñez
Rubén

González Rangel
Genaro Saúl

Guemes Méndoza
Luis Manuel

Guerrero Mejía
Andrea Nefertiti

Gutiérrez Hernández
Abraham Jesús

Hernández Sánchez
Oscar Daniel

Morales Villaseñor
Francisco

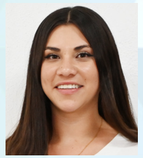

Muñiz Rivera
Maria Fernanda

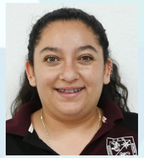

Murillo González
Lizeth

Nuñez Lopez
Karen Alejandra

Olguin Martínez
Joshua

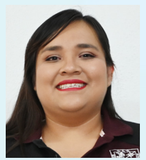

Ortíz Martínez
Juana Sharon

Ramírez Diaz
Luis

Tamayo Tamayo
Dulce María

Villarreal Terrazas
Daniela Fernanda

Zamora Díaz
Andrea Lizbeth

NEGOCIOS Y COMERCIO INTERNACIONAL

NEGOCIOS Y COMERCIO INTERNACIONAL
8vo. SEMESTRE, GRUPO 11, Periodo 2022-1

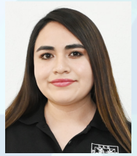
Acosta García
Dulce Nataly

Carrillo Narváez
Brenda Lorena

Chavero Sánchez
Karla Alejandra

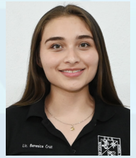
Cruz Reséndiz
Berenice

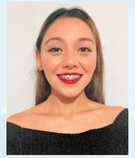
De Santiago Segura
María Fernanda

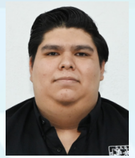
Fierro Muñoz
Juan Carlos

García Jiménez
Franco Roberto

García Pérez
Gerardo

González Sánchez
Aurora

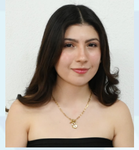
Guerrero Montes
Arantza

Hernández Altamirano
Oseas

Hernández López
Víctor Eduardo

Hernández Rodríguez
Eduardo

Jasso Ruíz Víctor
Rafael

Jiménez Galván
Marina Michelle

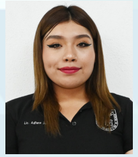
Juárez Ramírez
Adilene Guadalupe

Laredo Tello
Alondra

López Cambambia
Luis Enrique

López Velázquez
Ariel Humberto

Luna Mejía
Iris Marlen

Martínez Yáñez
Leslie

Medellín Vega
Fatima

Molina Ramírez
Esther Natali

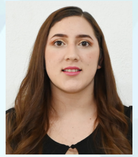
Noguez Cabrera
Jaqueline

Núñez Maldonado
Karla Cristela

Pérez Rodríguez
Patricia

Pérez Vázquez
Israel

Pilar Rojas Karen
Lizbeth

Ponce García
Alan Bryan

Ramírez Souza
Xchel David

Ramos López
Oscar Samuel

Reyes Bravo
Paulina Valeria

Robles Carrillo
Paloma

Rojo Rojo
Dania Isabel

Ruíz Pérez
Jaqueline Yaricel

Salinas Guerrero
María Guadalupe

Sánchez Ramírez
Estefanía

Sarabia Villagomez
Luz Elena

Silva García
Sofía

Soto Ascencio
Leslie Sarai

Torres Hernández
Alma Delia

Valdéz Santoyo
Alejandro

Vega Sánchez
Ana Laura

Zarazúa Zarazúa
Diana Esther

NEGOCIOS Y COMERCIO INTERNACIONAL
8vo. SEMESTRE, GRUPO 12, Periodo 2022-1

Almaraz Silva
Itzamna

Amieva Valdez
Edgar

Bravo Lopez
Zayra Juliana

Carrizales Torres
Andrea

Castañeda Sánchez
Gustavo Nicolás

Díaz Romero
Krystel

Flores Carrillo
Alejandro

Garcia Garcia
Jorge Oswaldo

González Nieto
Diana Laura

Granados Jiménez
Jesús

Guerrero Guerrero
Sara

Guerrero Martinez
Jessica Teresa

Hernández Hernández
Vanessa Mishell

Lomelí Bucio
María José

Olvera Sanchez
Gabriel Raymundo

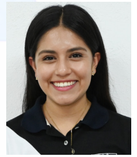
Pérez Méndez
Nancy Lorena

Prado Gomez
Efrain

Ramirez Flores
Victor Hugo

Robles Rodriguez
Mauricio

Rodríguez Ramos
Andrés Hiram

Torres García
Erica Naomi

Valdes Medina
Zoé

Vargas Cruz
Karla Anel

Zavala Guzmán
María Fernanda

NEGOCIOS Y COMERCIO INTERNACIONAL
8vo. SEMESTRE, GRUPO 19, Periodo 2022-1

Acosta Guerrero
Chritian Estefanía

Cantera Vega
Mónica Abril

Chavez Guerrero
Montserrat

Covarrubias Resendiz
Dennis Fidelita

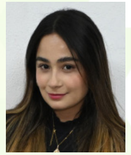
Dávalos Jiménez
Sofía Elena

García Bencomo
Diego

García Hernández
Leonardo

García Mendoza
Lizbeth Del Carmen

González Ferro
María Fernanda

Guerrero Ruiz
Karina

Hernández Laurean
Ilian Fernanda

Hernández Tello
Daniela Itzel

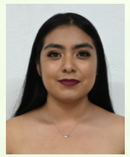
Jiménez Olalde
Diana Cristina

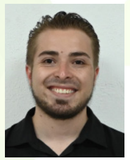
Landaverde Marquéz
Orlando

López Acevedo
Karen Michelle

López Flores
María José

Luna Bravo
Karen Irazú

Macías Díaz
Alym

Martínez Sanchez
Cinthya Monserrath

Mata Sánchez
Lesley

Mendoza Dorantes
Meritxell

Montes Copado
Elizabeth Nixtexa

Morales Santillán
José Armando

Noguéz Pérez
Violeta Lizeth

Olvera Malagón
María Guadalupe

Ruiz Rojas
Luis Daniel

Partida González
Valeria

Pérez Ferrusca
Ana Cecilia

Pérez Rubio
Ari Óscar

Ramírez Zamarripa
Samantha

Reséndiz Herrera
Miguel Ángel

Reyes Flores
Diego Armando

Salvador De Paúl
Eufemia

Santamaría Campos
Karla Mariana

Segovia Hernández
Sandra Ivette

Solis Mujica
Jomara Jissele

Valdés Ortiz
Rocío Liliana

Vega Ramírez
Jocelyn

ADMINISTRACIÓN

Estás en el histórico Cerro de las Campanas, lugar donde hoy se asienta nuestra Máxima casa de estudios, la Universidad Autónoma de Querétaro. Este lugar es llamado así, ya que existían grandes piedras que al golpearlas entre sí, emiten un sonido semimetálico similar al de las campanas.

#vivaFCA

ADMINISTRACIÓN
9no. SEMESTRE, Gpo. Alta Dirección , Periodo 2022-1

Aguirre Guerrero
Luis Enrique

Arredondo Martínez
Esteban

Cuellar Félix
Diana Laura

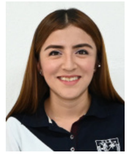
Deanda Ortiz
Gabriela Jazmin

Escamilla Rodríguez
Daniela Yolanda

Estrada Villa
Evelyn Odette

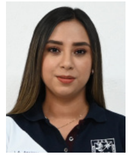
Guevara Hernández
Amairany

Herrera Cabrera
María Beatriz

Hidalgo Mendoza
Schoenstatt Guadalupe

Larios Hernández
Oslady Karina

López Amador
Diana Alejandra

Luna Vázquez Sack
Jordan Paskinel

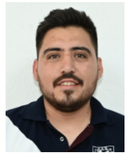
Omaña Gonzáez
Casto Javier

Paz Espino
Luis Mauricio

Peña Reséndiz
Beatríz

Reynoso Obregón
Jorge

Rodríguez Arreola
Carol Guadalupe

Rodríguez Cázares
Frida Jéssica

Ruiz Sandoval
Andrea Paola

Sánchez Esqueda
Ana Karen

Vargas Martínez
Alondra

Zúñiga Moya
Eduardo

ADMINISTRACIÓN
9no. SEMESTRE, Gpo. Marketing, Periodo 2022-1

Ávila Ortiz
Alan Daniel

Burgos Sam
María José

Gasca Gutiérrez
María del Carmen

González Ríos
Emma Bertha

Hernández Flores
Luis Guillermo

Sánchez Vargas
Juan Antonio

Vargas Vargas
Karla

Villaseñor Ruiz
Jessica

ADMINISTRACIÓN
9no. SEMESTRE, Gpo. Finanzas, Periodo 2022-1

Barradas Espinosa
Fernando

Bazán Zamora
Juan Jesús

Camacho Sánchez
Noe

Castellanos Monroy
Rodrigo Belzay

García Águila
Joaquín

González Chávez
Hermelinda

González González
Fernanda

Ibarra Reséndiz
Ivone Lizbeth

Sánchez Pacheco
Montserrat

Valencia Bautista
Brandon Leonardo

ACTUARÍA

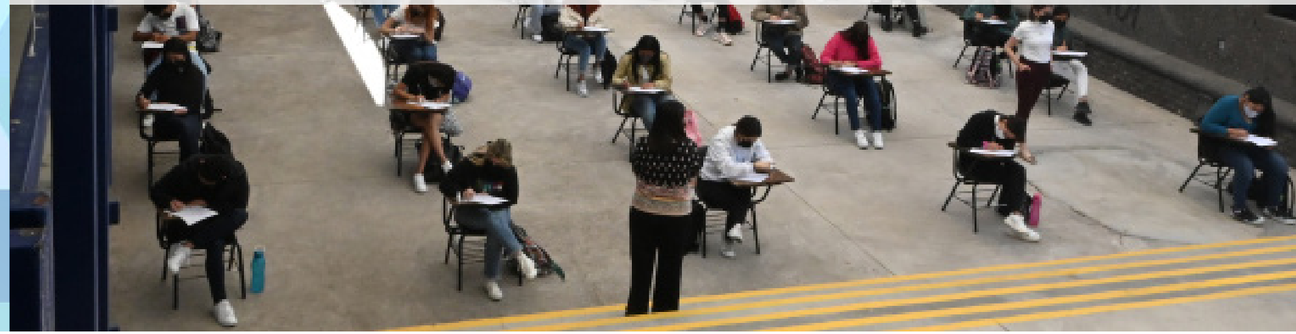

ACTUARÍA
8vo.. SEMESTRE, GRUPO 17, Periodo 2022-1

Arellano Nava
Ximena

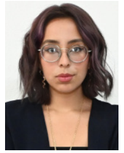
Arroyo Pascual
Morelia Estephania

Barbosa Barrios
Paula Angelina

Bribiesca Gutierréz
Josué

Campos Ramírez
María Citlali

Fernández Flores
Paulina

Gutierrez Gonzales
Diego Manuel

Guzmán Bautista
Mayra Patricia

Hernández Martínez
Viviana

Hernández Santos
Omar

López López
Diego de Jesús

Lugo Acebo
Juan Manuel

Luna Romero
Karla del Rocío

Manzano Cisneros
Luis

Ramirez Gonzalez
Gustavo

Reséndiz Reséndiz
Juan de Dios

Rico García
Andrés

Rivera Ramos
Daniela

Romero Morales
Ximena Paola

Sánchez Suárez
Daniela

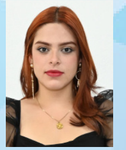
Soto Torres
Iliana Cristina

Torres Ramírez
Esdras Jesús

Trejo Villalobos
José María

Vázquez Franco
Carlos Alberto

Velasco Mateo
Sergio

Zárate Santamaría
Daniel

Zavala Trejo
Evelyn Estefania

GESTIÓN Y DESARROLLO DE EMPRESAS SOCIALES

GESTIÓN Y DESARROLLO DE EMPRESAS SOCIALES
8vo. SEMESTRE, Gpo. 8 GESTIÓN, Periodo 2022-1

Banda Torres
Jesús Ariel

Barrera Luna
Fátima Abigail

Benítez Compagny
Daniel

Carrillo Valdez
Milton

Elton Santos
Amy Janett

Garduño Reséndiz
Bryan Raúl

López Flores
Joskua Arturo

Mayo Ledesma
Erick

Méndez Rico
Jesús

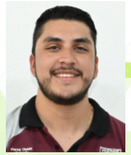

Perea Olalde
Rolando

Rojas Cornejo
Alexis Eduardo

FACULTAD DE CONTADURÍA Y ADMINISTRACIÓN

CAMPUS SAN JUAN DEL RÍO

CONTADOR PÚBLICO

CONTADOR PÚBLICO SJR
8vo. SEMESTRE, Periodo 2022-1

Barrera Gudiño
María José

Barrera Morales
Dariana

Bautista Barrón
Jessica

Bravo Moreno
Paulina

Castañeda Osornio
Monica

Coronel González
Yoselin

Estrella Bautista
Diego

Estrella Velázquez
María

Gómez García
Natalia

Hernández Trejo
Aaron

Jacobo Hernández
Nadia Yunuen

Jiménez Acosta
Sofía Vicenta

Nieto Bonilla
Rafael

Pérez Almaráz
Elví a

Pérez Sigüenza
Nohemí

Pichardo Corona
Sandra

Ruiz Resendiz
Jose Rogelio

Trejo Cárdenas
Nora Gabriela

ADMINISTRACIÓN

ADMINISTRACIÓN SJR
9no. SEMESTRE, Periodo 2022-1

Castillo Garcia
David

Cruz Ojeda
Lidia Berenice

Faustino Henández
Saraí Guadalupe

Gómez Hernández
Roberto

González Quirino
Ana Cristina

González Reyna
Gregorio Daniel

Hernández Flores
Susana Lizeth

Hernández Reyes
Carolina

Osornio Sánchez
José Pablo

Piña Zamora
Jimena

Ramírez Nieto
Alondra

Ramos Quirino
Luis Alberto

Sánchez Hernández
César

NEGOCIOS Y COMERCIO INTERNACIONAL

NEGOCIOS Y COMERCIO INTERNACIONAL SJR
8vo. SEMESTRE, Periodo 2022-1

Acosta Palafox
Carlos Antonio

Alegría Luna
Valeria

Arteaga Huerta
Alegna Viviana

Ayala Portillo
Melissa Belen

Cabrera Soto
Sara del Carmen

Chavez Ángeles
Edson Osmar

Duran Mondragón
Axel Eduardo

Duran Zarate
Alan Uriel

Flores Rodríguez
Ana Guadalupe

González Aguilar
Iván Enrique

González Reséndiz
César

Gracia Villicaña
Israel

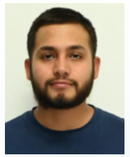
Guerrero Morquecho
Dylan Osiel

Hernández Fajardo
Sergio Jesús
Sebastián

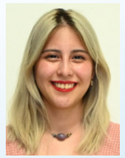
Hernández Miranda
Camila

Hernández Ronquillo
María Fernanda

Limón Zozaya
Andrea

Manzano Trejo
Alexis Gabriel

Mejía Pamela

Onofre Ortega
Montserrat

Quijada Pacheco
Zaira María

Ramírez Rivera
Mariana

Reséndiz García
Alexandra Montserrat

Reséndiz Martínez
Priscila Montserrat

Ríos Osornio
María Fernánda

Rojo Oidor
Fátima

Rosales Bravo
Naomi Guadalupe

Serrano González
Diana Valeria

Serrano Trejo
Alondra

Suarez Hernández
Luis Aarón

Tovar Gutiérrez
Diego Alexis

Tripp Dabdoub
Vilma Siham

Ugalde González
Norma María

Vega Pérez
Surisaddai

Velázquez Urquiza
Franco

FACULTAD DE CONTADURÍA Y ADMINISTRACIÓN

CAMPUS TEQUISQUIAPAN

GESTIÓN DEL TURISMO CULTURAL Y NATURAL

GESTIÓN DEL TURISMO CULTURAL Y NATURAL TEQUIS
.9no. SEMESTRE, Periodo 2022-1

Briceño Garduño
David

Carbajal Mondragón
Evelyn

De Santiago Olvera
José María

Espinoza Cruz
Aldo

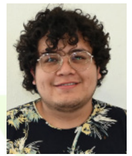

González Hernández
Pablo Andrés

Jaimes Martínez
Cynthia

Linares Saldivar
Sherlyn

Millán Schievenini
Chiara

Mondragón Cruz
Brayan

Reyes Montaño Rosa
Ivanna

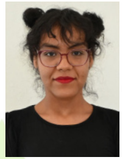

Valencia Arteaga
Erika Julisa

ALUMNOS
2022-2

CENTRO UNIVERSITARIO, QRO.
CONTADOR PÚBLICO

CONTADOR PÚBLICO
9no. SEMESTRE, Grupo 9-1, Periodo 2022-2

Alondra Elizabeth Bautista Silva

Amairani Romero Gutiérrez

Andrea Elizabeth Piña García

Angélica Musalem Mendoza

Annel Esthela Árteaga Otero

Ariadne Lizeth Aburto Martínez

Arlette Barrón Salgado

Brenda Guadalupe Durán Vázquez

Carla Julieta Ramírez Rojas

Helci Abigail Martínez Oropeza

Janet Rubí Padilla Loma

José Abraham Martínez Sánchez

José Eduardo Yáñez Hernández

Karen Abigail Arellano López

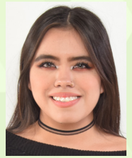

Laura Tonantzín López Omaña

Lilian Benazhir Canales Castro

María De La Paz Bárcenas Flores

Mariana Carolina Díaz Sánchez

Maricruz Hernández Méndez

Marifer Pérez Ramírez

Marisol García Olvera

Víctor Manuel Herréra Cornejo

Zyanya Zúñiga Hernández

CONTADOR PÚBLICO
9no. SEMESTRE, Grupo 9-2, Periodo 2022-2

Alejandra Del Carmen Padrón Balderas

Alondra Lora Trejo

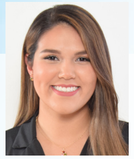

Ana Isabel Valdovinos Orózco

Andrea Domínguez Vega

Bárbara Romero Tórres

Carlos Miguel Yiven

Cecilia Águilar Reséndiz

Daniel Hernández Juárez

Dulce Elena Campos

Eduardo Barrios Rosales

Erendira Gabriela Velázquez Álvarez

Frida Alondra Juárez Martínez

Griselda Trejo Ángeles

Iñigo José González Oyorzabal

Jennifer Giovanna Castro Rangel

Jesús Emmanuel García Mendoza

Johana Vianey Paxtian Olin

Jonathan Josué Díaz Leal

Jordy Ruiz Pérez

José Eduardo Mondragón Medrano

José Aarón Frías Alcántara

Luis Alexis Sánchez Ángeles

María Del Carmen Arias Mendoza

María Josefa Ramirez González

Mariana Azenet Castañon Ortega

Martin Alejandro Hernández Ruiz

Monica Sánchez Quezada

Thania Janett Maldonado Hernández

Yohana Basaldúa Camacho

Yuliana Jazmin Montes

Zachary Donald Moore

CONTADOR PÚBLICO
9no. SEMESTRE, Grupo 9-3, Periodo 2022-2

Arteaga Reyes
Brandon Alberto

Baeza Rodriguez Juan
Manuel

Balderas Martínez
Victoria

Barrera Delgado
Julieta Aurora

Christopher Javier
López Ramírez

Cuevas Acosta
Manuel Alejandro

Frías Carvajal
Gabriela

García Guerrero
José María

Hernández Rubio
Luis Manuel

Hernández Vigueras
Saúl

Hurtado Lara
Andrea

León Luna Lisset
Guadalupe

Limón Mazadiego
Ambar

Maldonado Camacho
Silvia Viridiana

Méndez Martínez
Rodrigo

Olvera Soto
María Oliva

Peña Galicia
Francisco Javier

Piña Zuñiga
Diana Laura

ADMINISTRACIÓN

ADMINISTRACIÓN
9no. SEMESTRE, Grupo 9-5, Periodo 2022-2

Abigail González Pichardo

Andrea Hernández Trejo

Ángel Eduardo Arteaga Zúñiga

Augusto Ramón Cárdenas Mendivil

Braulio Josue González Hernández

Brenda Monhera Olvera

Cielo Montserrat López Villagómez

Edgar Alvarez Padilla

Jaquelin Sánchez Zúñiga

Janet Alessandra Anievas Guerrero

Jesús Gabriel Coronel Guevara

Jessica Ananda Silva Cruz

Karen Alondra De Santiago Pichardo

Laura Sandra Ortiz Valencia

Liliana de Jesús Núñez Bermúdez

Lizbeth Citlaly Fonseca Cabrera

Luis Felipe Peñaloza Melgoza

María de los Ángeles Zúñiga de Jesùs

Maria del Rocio Saavedra Cruz

Mariana Janet Rodríguez Casas

Mayra Leticia Morales Juárez

Noé Valdivias Ojeda

Oswaldo González Beltrán

Paola Michelle Fonseca Ramírez

Pedro Ernesto Toral Gutierrez

ADMINISTRACIÓN
9no. SEMESTRE, Grupo 9-6, Periodo 2022-2

Adriana Gonzalez Rodriguez

Ana Leticia Martinez Saenz

Andrea Retes Díaz

Ángela Mabel Álvarez Gómez

Carla Victoria Muñoz Pérez

Carolina Ávila Pacheco

Cristian Norberto Reyes Alday

Dafne Maria Moreno Pacheco

Damián Dragonné García

David Flores Salazar

Edgar Tadeo Del Valle Prieto Corpus

Eduardo Aldana Fernández

Eduardo Zuñiga Blas

Héctor Rubén León Olvera

Helen Alexia Rubio Dorantes

Jean Paul Granados Hernández

Jeraldin Ivette Martínez Sánchez

Jesús Vargas Ruíz

Juan Pablo Osuna Ontiveros

Julieta García Sandoval

Karla Lizeth Monsalvo Gómez

Luis Carlos Vieyra Vega

Magali de Jesús Salazar Mercado

María del Carmen
Reyes Solano

Mariana Santibáñez
Camarena

Marianel Servin
Llinas

Miguel Ángel
López Briones

Monserrat Erany
Franco Pérez

Omar Yasser
Molina Benitez

Paola Ángeles
López

Rubén González
Naranjo

Ruth Valeria
Martínez Luna

Sandra Meza
Jurado

Sandra Emilia
Rivera Rivera

Victor Spencer
Bailleres Lopez

Yvonne Adilene
Cortés Rodriguez

ADMINISTRACIÓN
9no. SEMESTRE, Grupo 9-15, Periodo 2022-2

Aerin Sharon Lozano Mondragón

Alejandro González Markus

Alexis Martínez Hernández

Alexis Ariel López González

Ariadna Muñoz Chalico

Beatriz Adriana Lugo Suárez

Eduardo Javier Fragoso González

Elizabeth Martinez Saenz

Erick Caballero Padrón

Javier Huerta Chávez

Jorge Arturo González Bocanegra

José Pablo López Acosta

Leslie García Barrios

Luis Antonio Castillo Plancarte

Luis Fernando Ayala Solorio

Manuel José Campos Amaro

María del Refugio Arredondo Hernández

María Fernanda Ortiz León

Olivia Gasca Juárez

Santiago Álvarez Tostado Rodríguez

Sebastián Martínez Ugalde

Ximena Monserrat Leyva Mondragón

Zaram Israel Ortiz Fernández

ECONOMÍA EMPRESARIAL

ECONOMÍA EMPRESARIAL
9no. SEMESTRE, Grupo 9-9, Periodo 2022-2

Andrea Ramírez Nieto

Bairon Jostin Gómez Reséndiz

Belem Rojo Genis

Carlos Daniel Martínez Lara

Carolina Martínez García

Cristofer Nava Nieto

Daniela Ivette Vega Hernández

Eva Daniela Chaparro Ruiz

Fátima Alondra García Cruz

Jorge Andrés Ugalde Cacho

José Herrera Leyva

José Alberto Wong Méndez

Lizeth Guadalupe Medina Loza

María Celeste Rodríguez Quijano

María Valeria Olvera García

Mariana Ugalde Torres

Maryflor Rivera Trejo

Mauricio Feregrino Valtierra

Octavio Diego Hernández Vergara

Mayra Karina Cantú Terán

Paulina Anahí Ávila Rodríguez

Rubén Arias Azpeitia

Sophia Denice Hernández Saucedo

Ulises Cristian Centeno Ontiveros

Vania Joely Ruiz Piña

Víctor Manuel Rosales Ramírez

NEGOCIOS Y COMERCIO INTERNACIONAL

NEGOCIOS Y COMERCIO INTERNACIONAL
8vo. SEMESTRE, Grupo 8-19, Periodo 2022-2

Alexa Nicole
Gómez Vargas

Andrés Exequiel
Umanzor Benitez

Bruno Ezequiel
Silva Vega

Carolina Delgado
Rodriguez

David Campa
Cabrera

Diana Edith
Barajas Del Toro

Diana Laura
Suarez Ramos

Elvis Nicolás
Torres Ríos

Fátima Ximena
Zavala Jalpa

José Eduardo
Olivarez Cervantes

José Francisco
Hernández Pinto

Juana Soraida
Domínguez Jiménez

Karla Itzel
Quiroz Calvillo

Litzy Michelle
Flores Nava

Luis Enrique
Arias Pérez

Marco Vinicio
Franco Escobedo

Monserrath Alejandra
Chávez Vera

Patricia Montserrat
Olvera Moreno

Paulina Berenice
Pozos Robledo

Rodrigo Flores
Aguillón

Tania Elizabeth
Vidaña González

Yair Isaac
Jiménez Silva

Yatziri Michelle
López Rubio

NEGOCIOS TURÍSTICOS

NEGOCIOS TURÍSTICOS
8no. SEMESTRE, Grupo 9-13, Periodo 2022-2

Alexa Nicole
Gómez Vargas

Ana Cecilia
Ortiz García

Ana Laura
Correa Silva

Ana Schoenstatt
Rosas López

Andrea Ivanna
Jiménez Contreras

Brenda Matehuela
Rosas

Esperanza Guadalupe
González Yañez

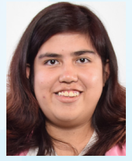

Estefania Hernández
García

Isaac Andrés
Castro Escárcega

Jocelyne Ramos
Olvera

Joel Alejandro
Salas Tapia

Katia Dayana
Vega Pichardo

Liliana Carmona
Chaparro

Marcela Jocelyne
Breña García

Miriam Ireri
Medellín García

Sahian De La Cruz
Iturbero Salinas

Directorio FCA

Dra. Margarita Teresa de Jesús García Gasca
Rectora

Dr. Martín Vivanco Vargas
Director

M. en I. Omar Bautista Hernández
Secretario Académico

Dr. Francisco Sánchez Rayas
Secretario Administrativo

Dr. Juan Alberto Solís Lozano
Coordinador Centro de Medios Digitales

Producción y Edición

Rafael Aguilar Becerril
Fotógrafo oficial FCA

Jesús Martínez / Uriel Uribe López
Apoyo fotografía, montaje

Sandra G. Morales Olivas
Logística

Lic. Raúl Nieto Maldonado
Edición y Diseño

#vivaFCA

FACULTAD DE
CONTADURÍA Y ADMINISTRACIÓN

UNIVERSIDAD
AUTÓNOMA
DE QUERÉTARO

AguilasFCA

#vivaFCA

FCA
Centro de Medios Digitales